

PROPUESTA:  
**IGLESIA DE SAN SEBASTIÁN**  
 SAN SEBASTIÁN, LEMPIRA

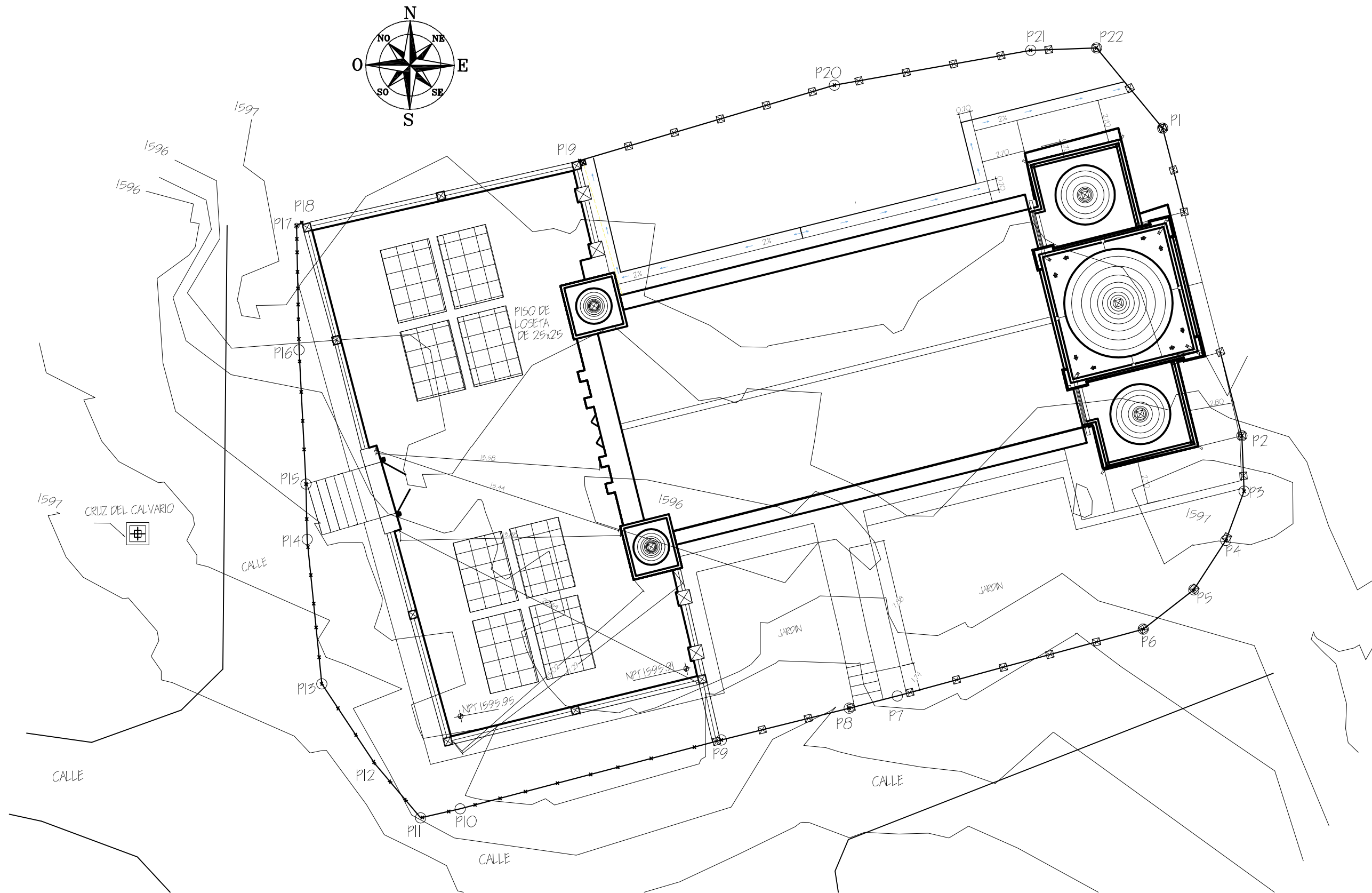



PROPUESTA :  
**PLANTA DE CONJUNTO**

PROPUESTA:  
**IGLESIA DE SAN SEBASTIÁN**  
 UBICACIÓN:  
 SAN SEBASTIÁN, LEMPIRA



CONTENIDO:  
**PLANTA DE CONJUNTO**  
 FECHA: FEBRERO 2018

HOJA No:  
**1**

DE:  
**15**

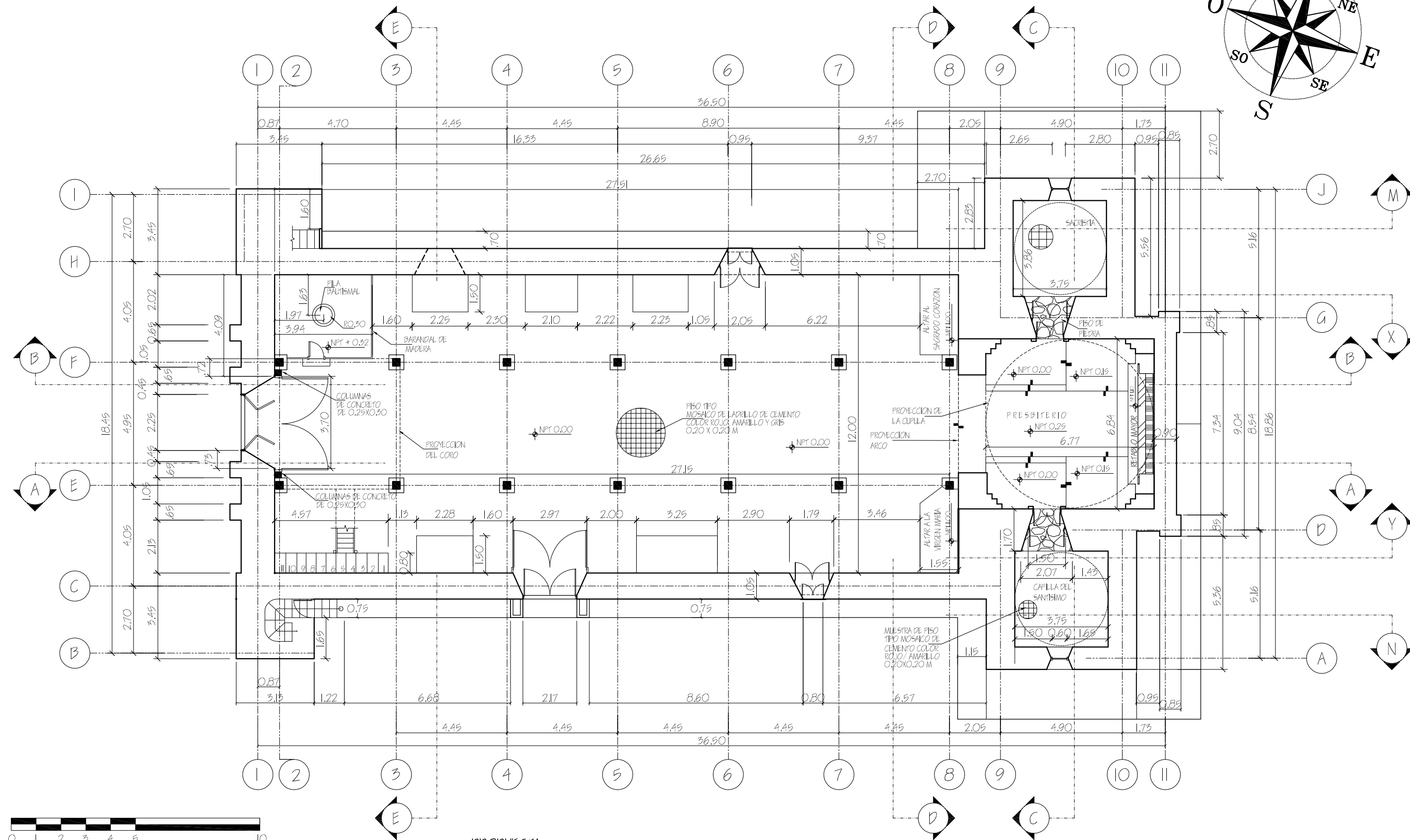
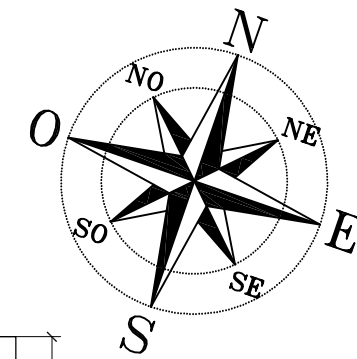

PROPUESTA :  
**PLANTA ARQUITECTONICA**

PROPUESTA:  
**IGLESIA DE SAN SEBASTIÁN**  
UBICACIÓN:  
SAN SEBASTIÁN, LEMPIRA



CONTENIDO:  
**PLANTA ARQUITECTÓNICA**  
FECHA: FEBRERO 2018

HOJA No:  
**2**

DE:  
**15**



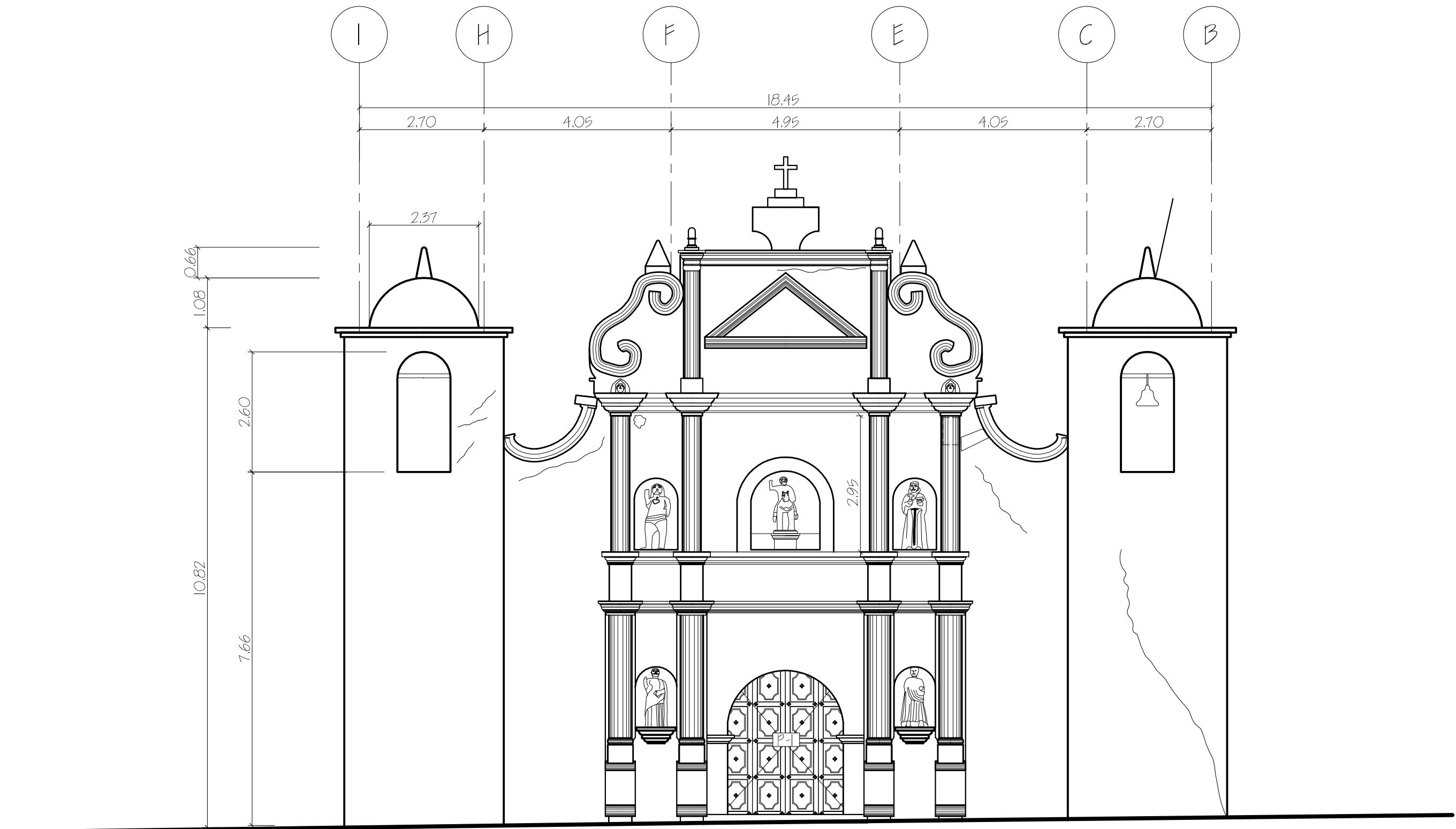

PROPUESTA :  
FACHADA OESTE

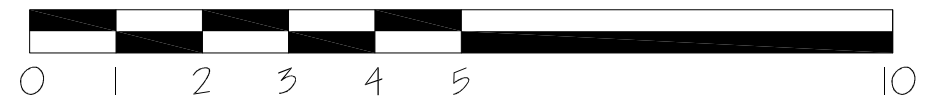

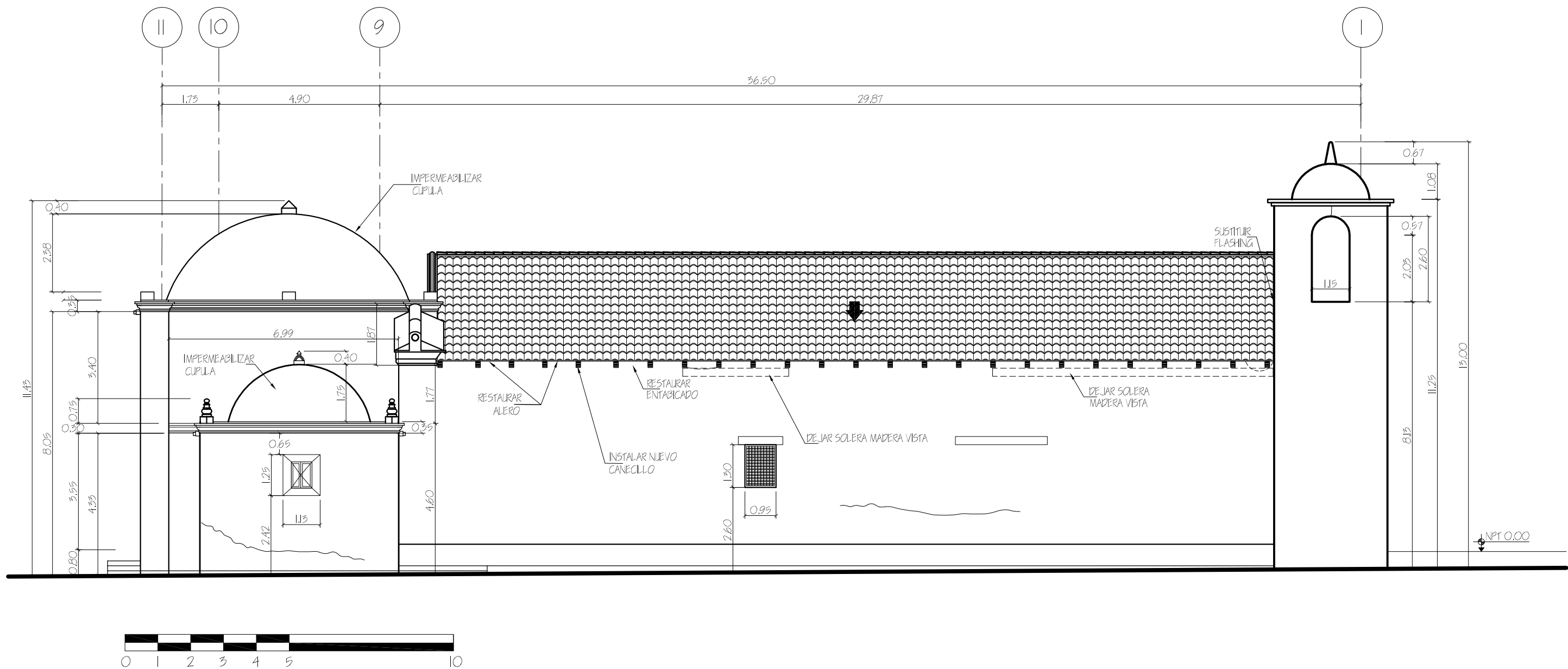

PROPUESTA :  
FACHADA NORTE

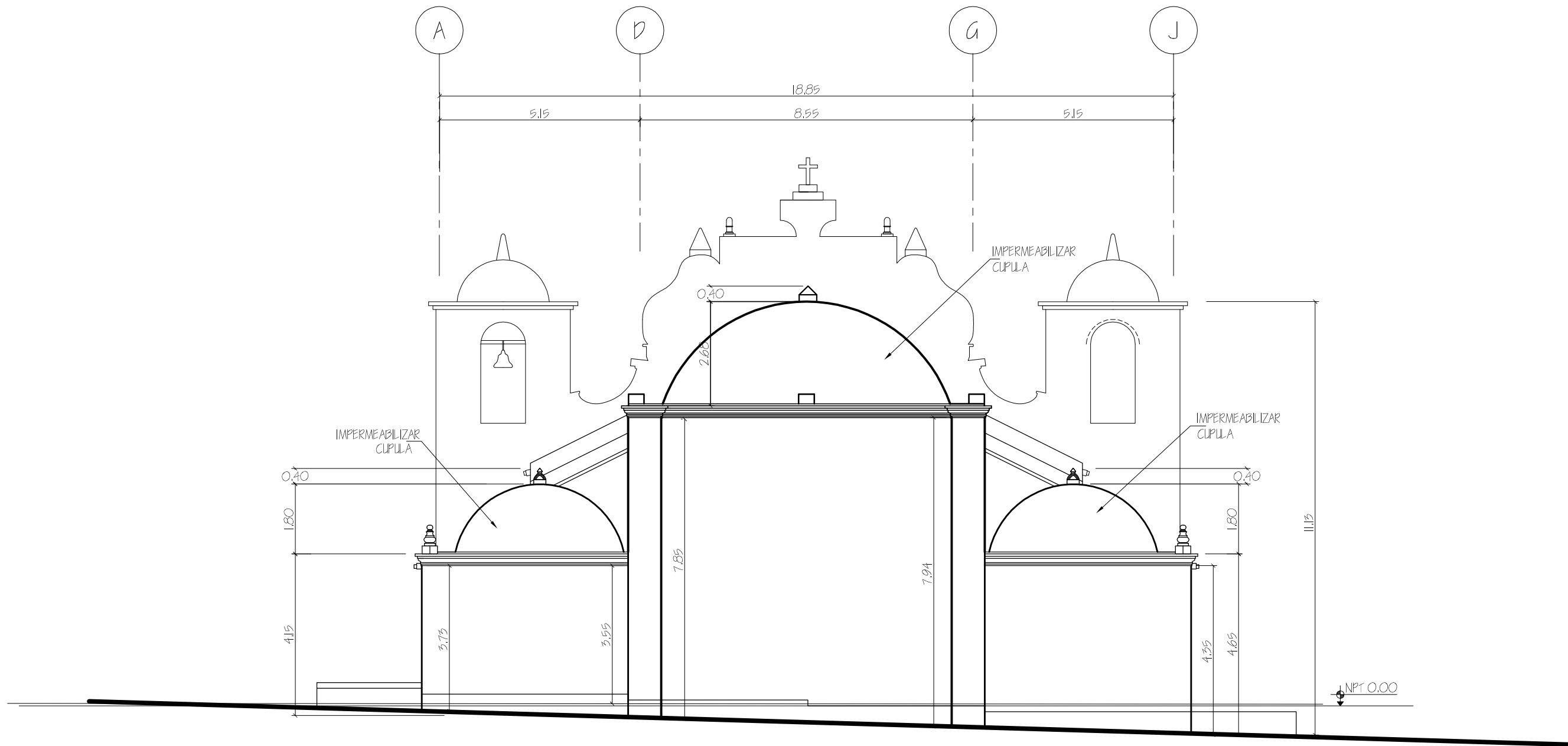

PROPUESTA :  
FACHADA ESTE

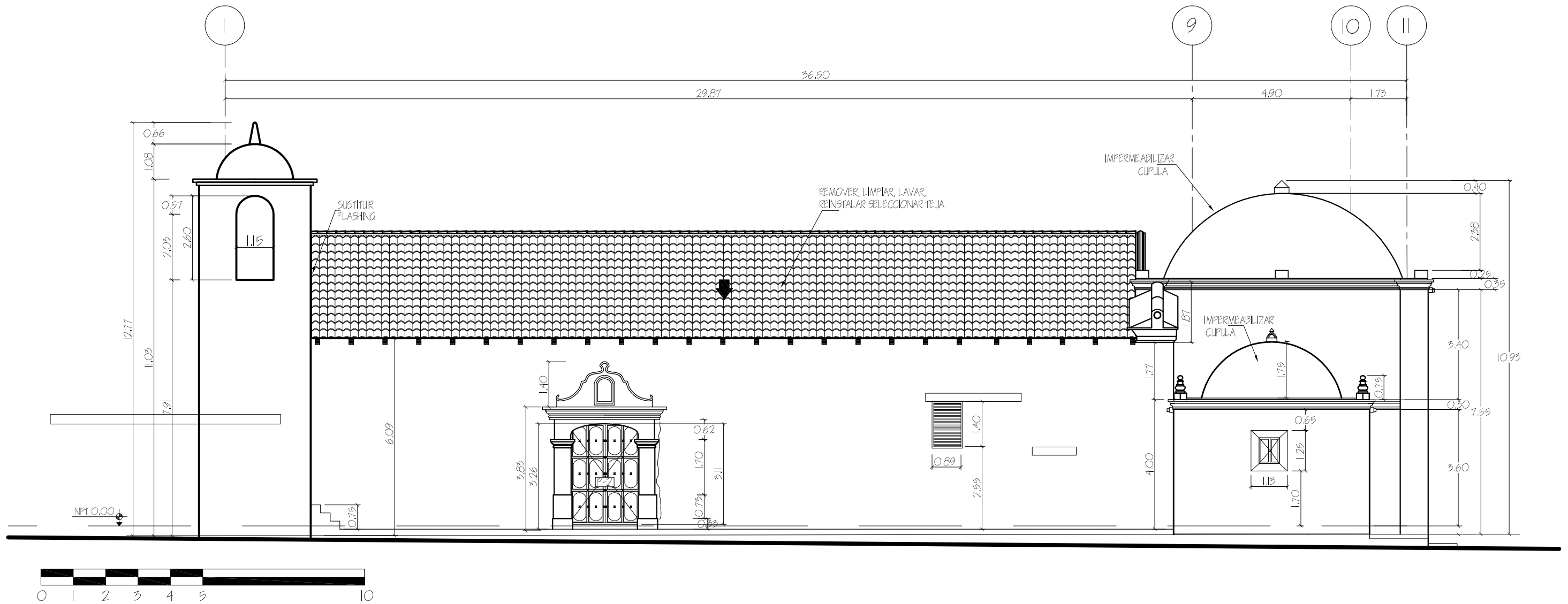

PROPUESTA :  
FACHADA SUR

-PICADO Y DEMOLICION DE ENFOSCADOS DAÑADOS, REINTEGRAR ENFOSCADOS Y REVOCOS, RESANE DE FIBRAS.

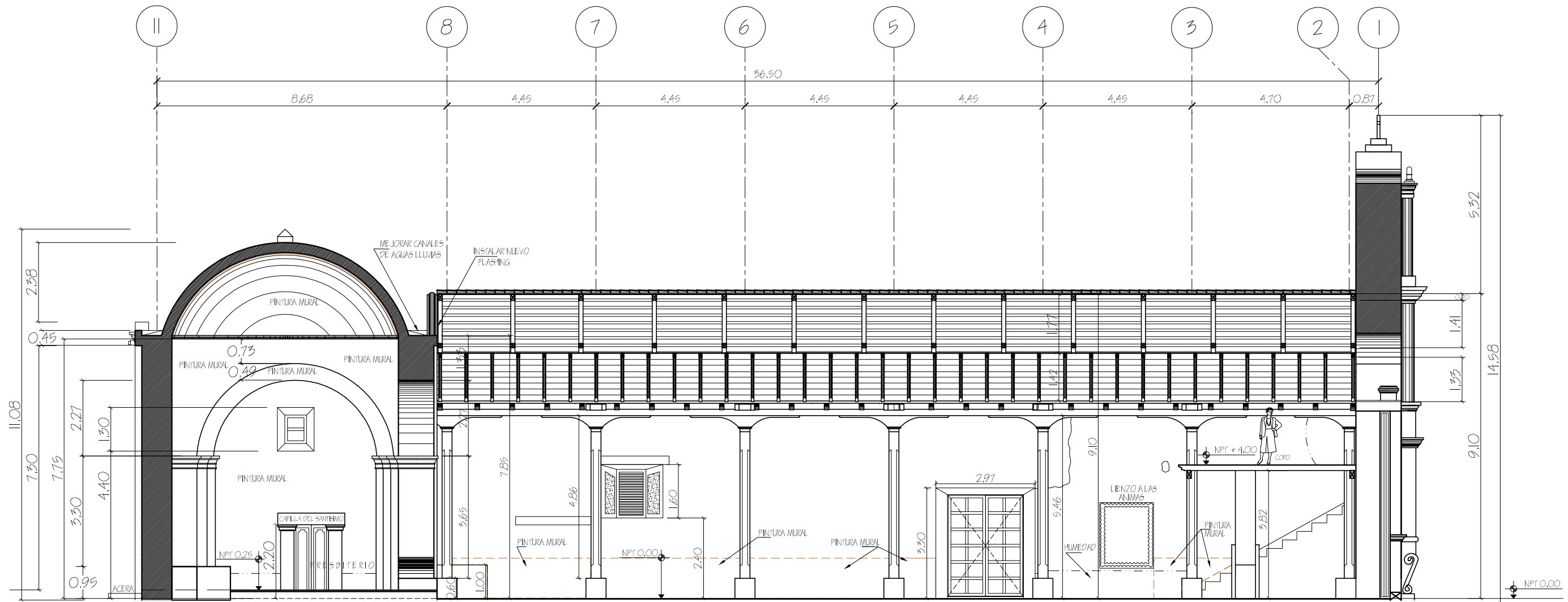

PROPUESTA :  
**CORTE A - A**





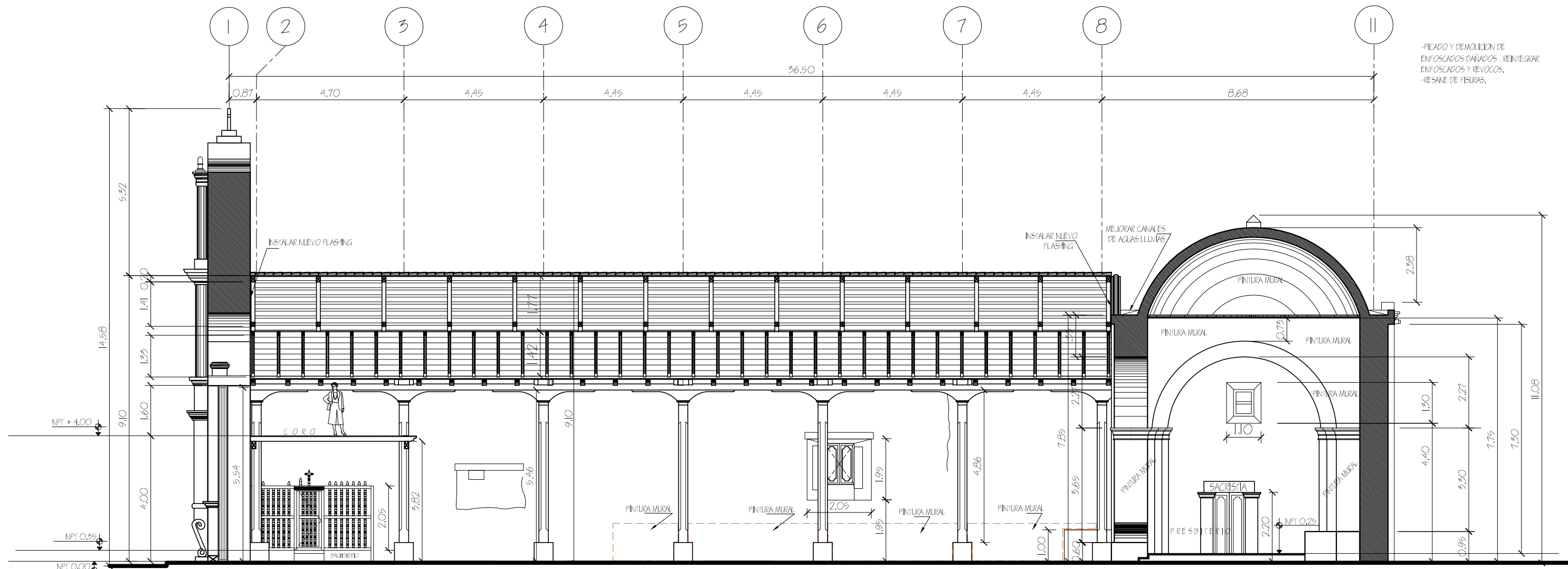

-PICADO Y DEMOLICION DE ENFOSCADOS DAÑADOS, REINTEGRAR ENFOSCADOS Y REVOCOS, RESANE DE FISURAS.

PROPUESTA: **CORTE B - B**

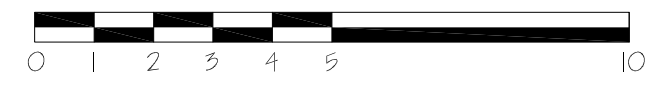

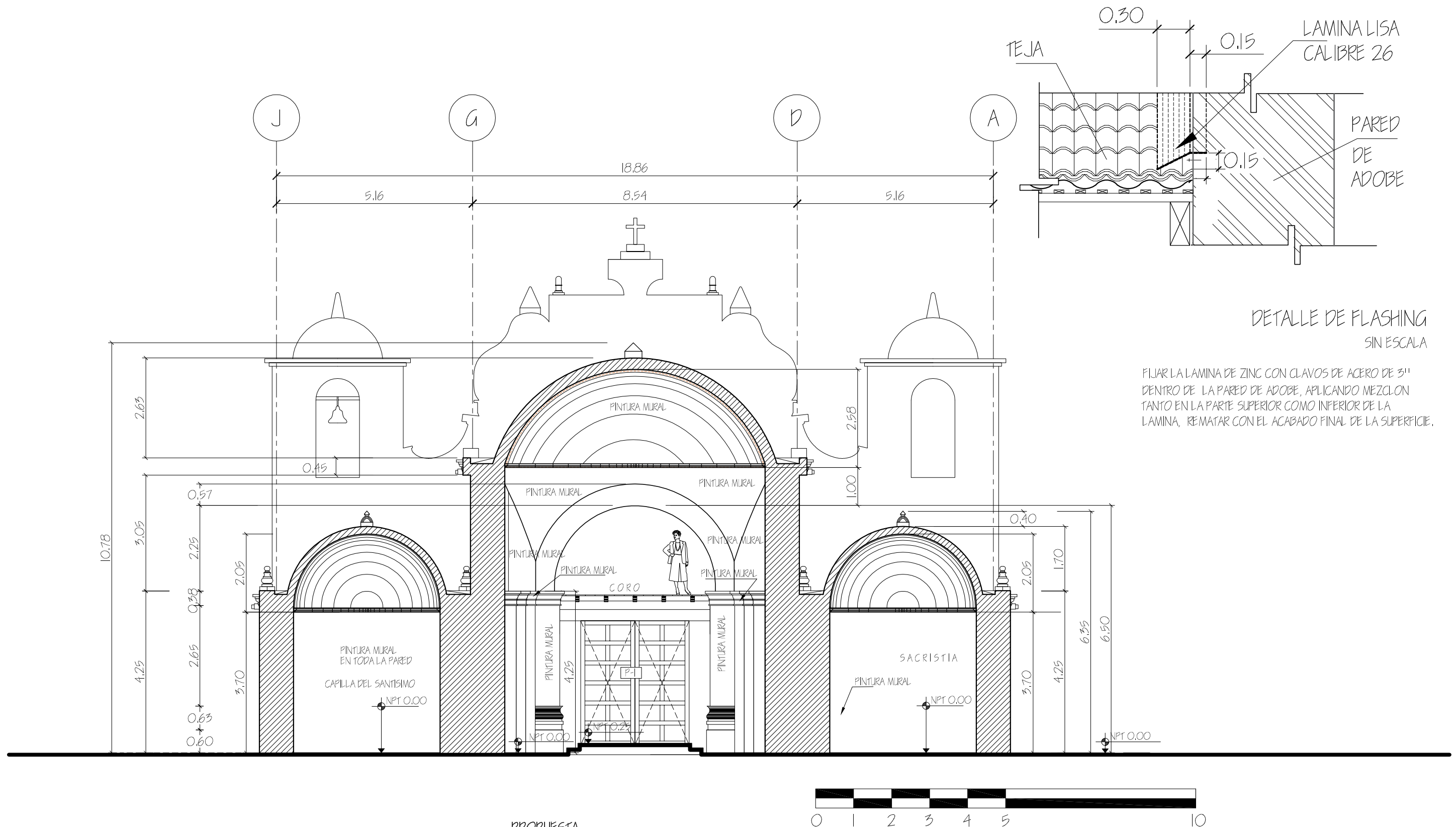

DETALLE DE FLASHING  
SIN ESCALA

FIJAR LA LAMINA DE ZINC CON CLAVOS DE ACERO DE 3" DENTRO DE LA PARED DE ADOBE, APLICANDO MEZCLON TANTO EN LA PARTE SUPERIOR COMO INFERIOR DE LA LAMINA, REMATAR CON EL ACABADO FINAL DE LA SUPERFICIE.

PROPUESTA:  
CORTE C-C

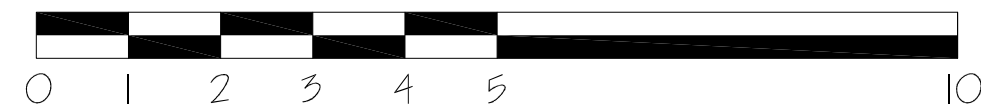
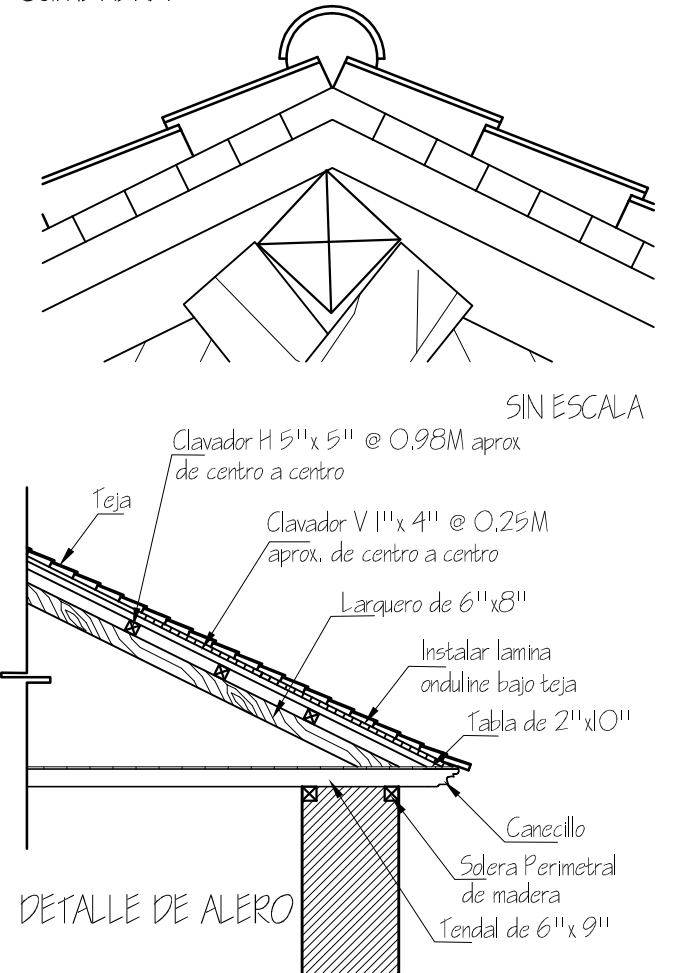
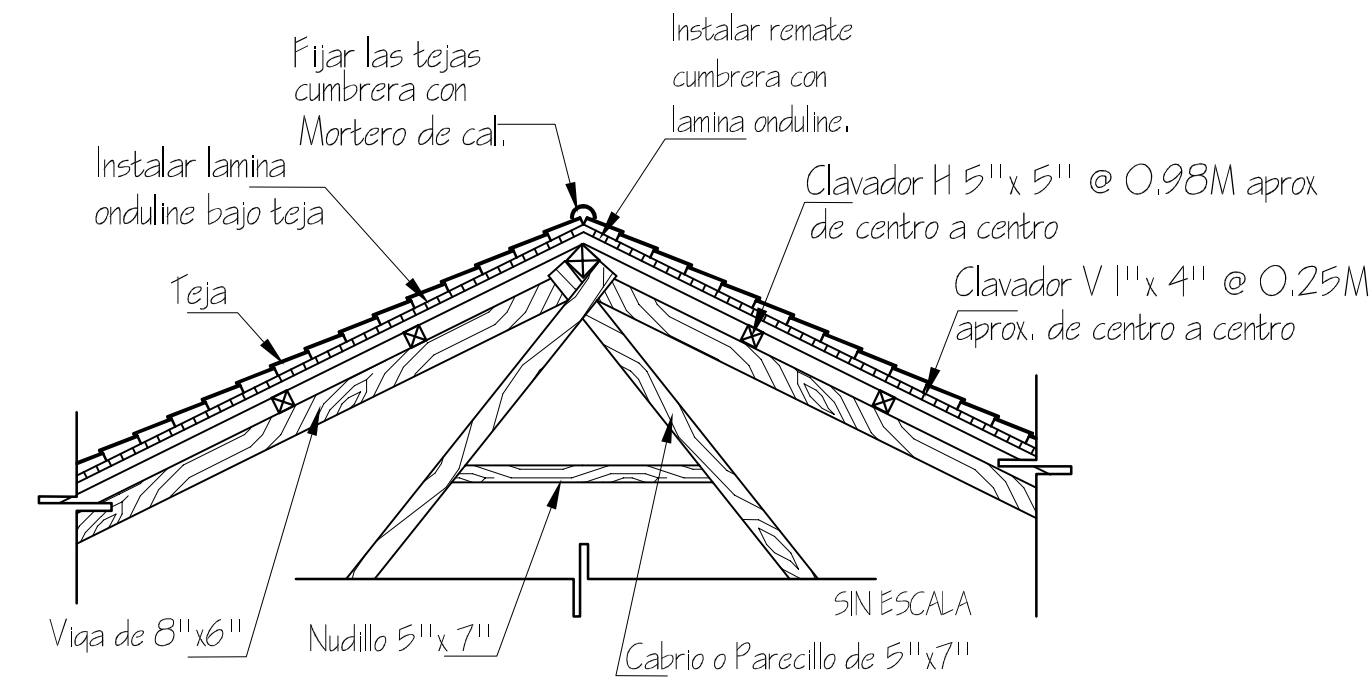
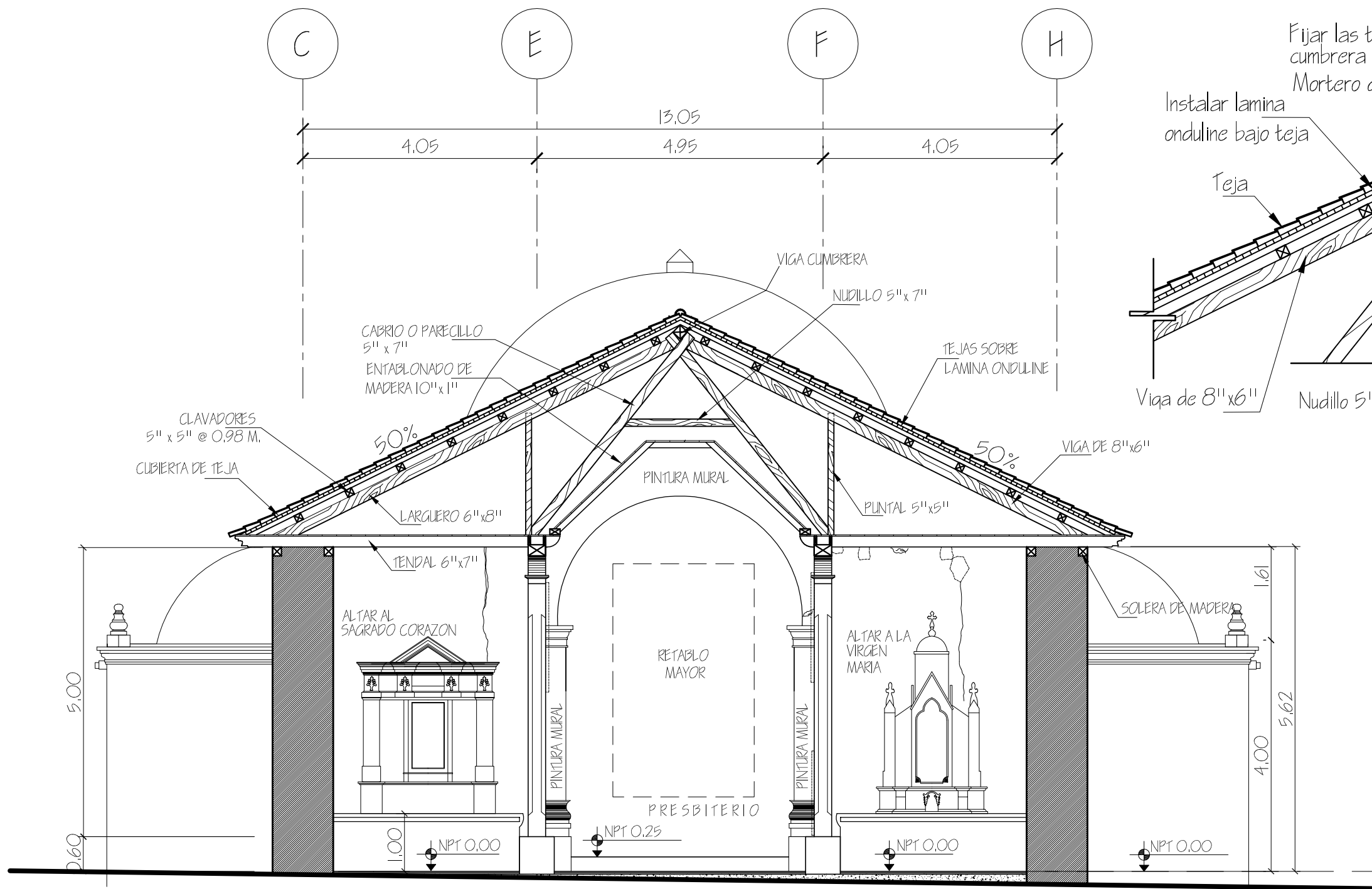

PROPUESTA: **CORTE D - D**

instalacion de Teja antigua y nueva.

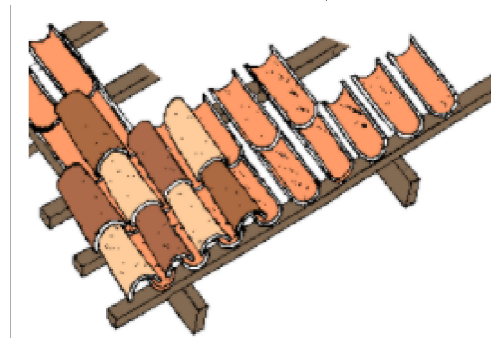

DETALLE ENCUENTRO LARGUERO, COMPLEMENTO LARGUERO Y PUNTAL

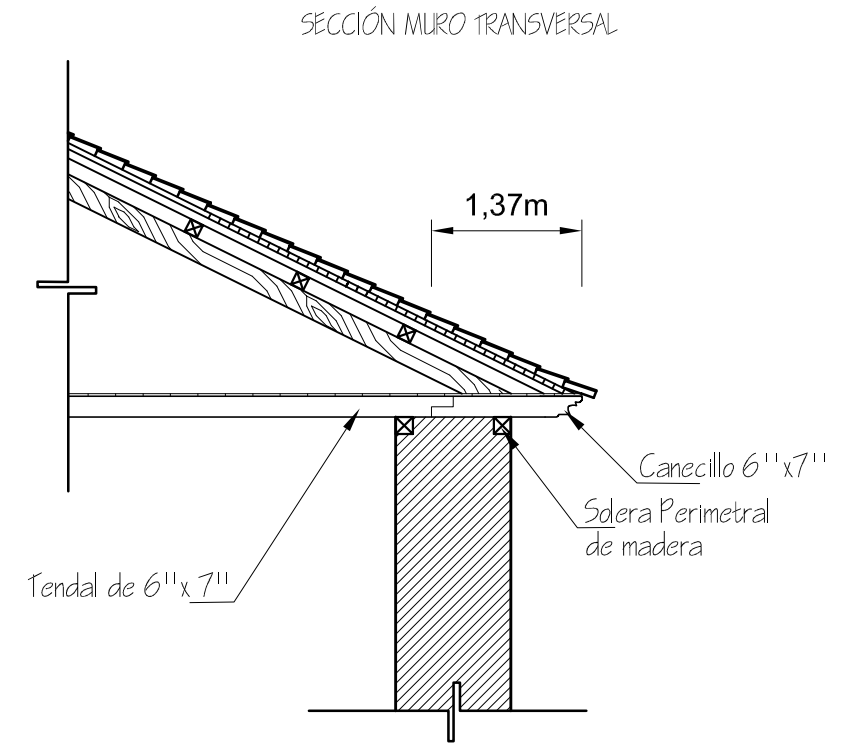
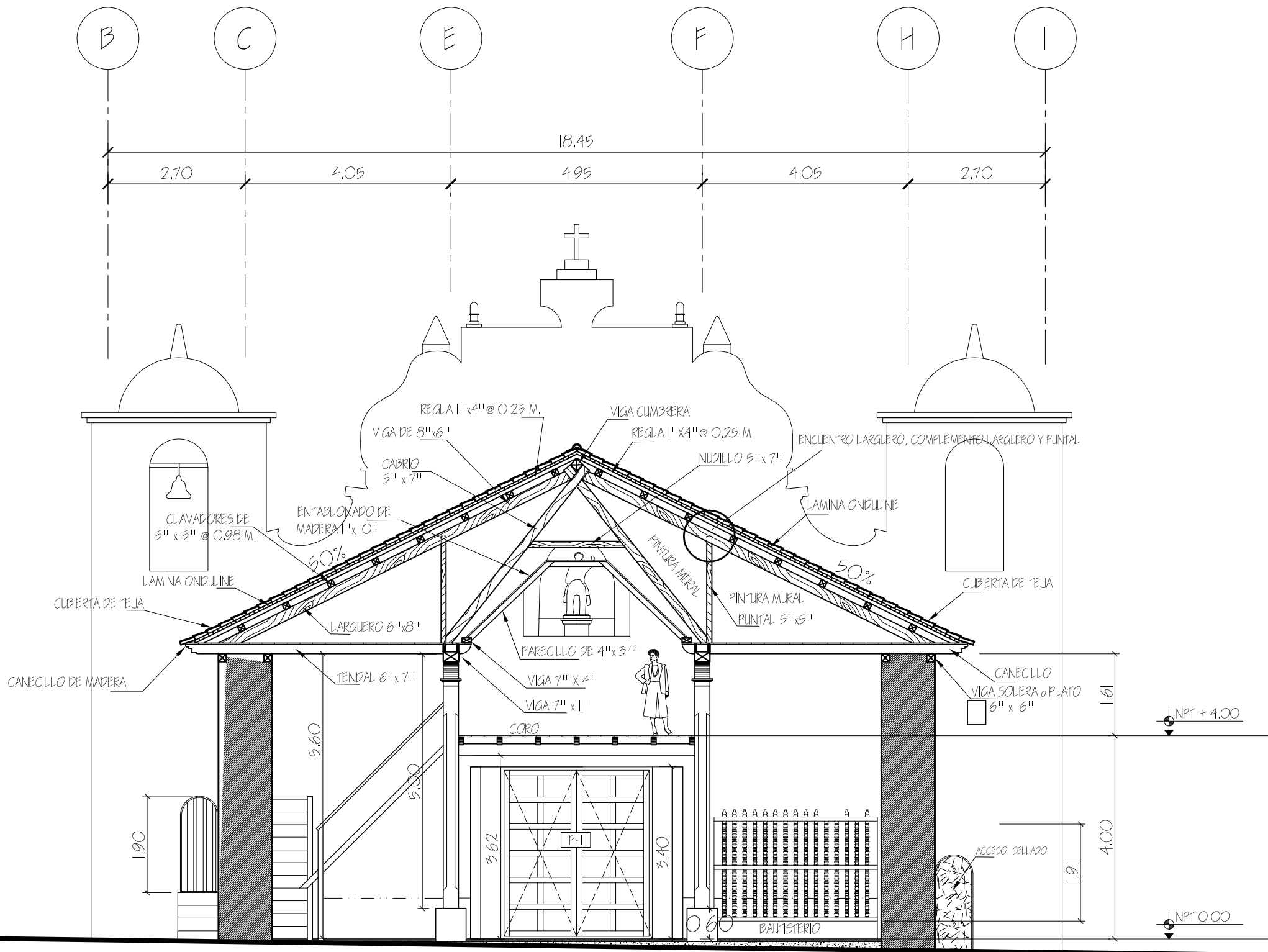
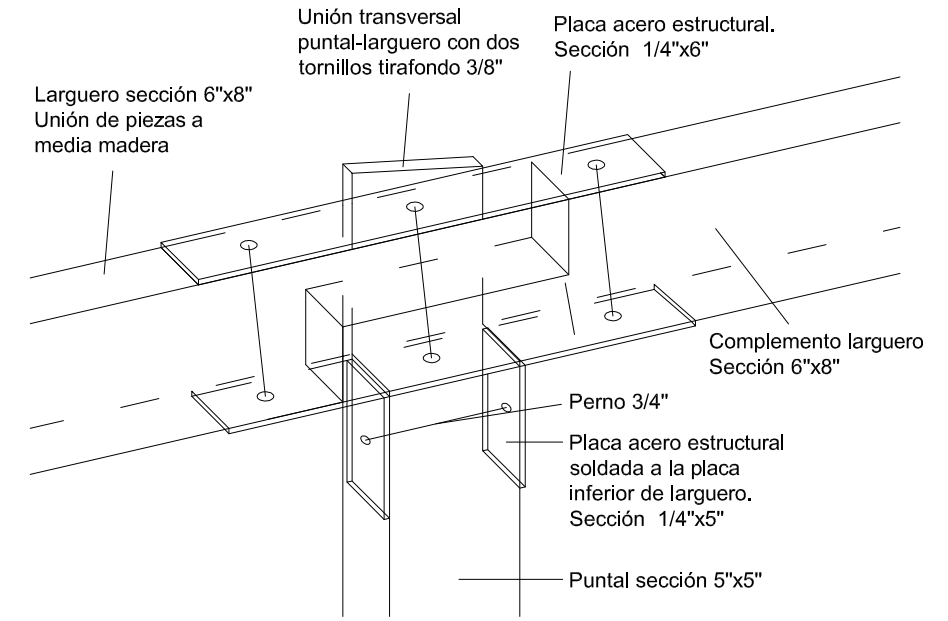

PROPUESTA :  
**CORTE E - E**

PROPUESTA:  
**IGLESIA DE SAN SEBASTIÁN**  
UBICACIÓN:  
SAN SEBASTIÁN, LEMPIRA



CONTENIDO:  
**CORTE E-E**  
FECHA: FEBRERO 2018

HOJA No:  
**11**

DE:  
**15**

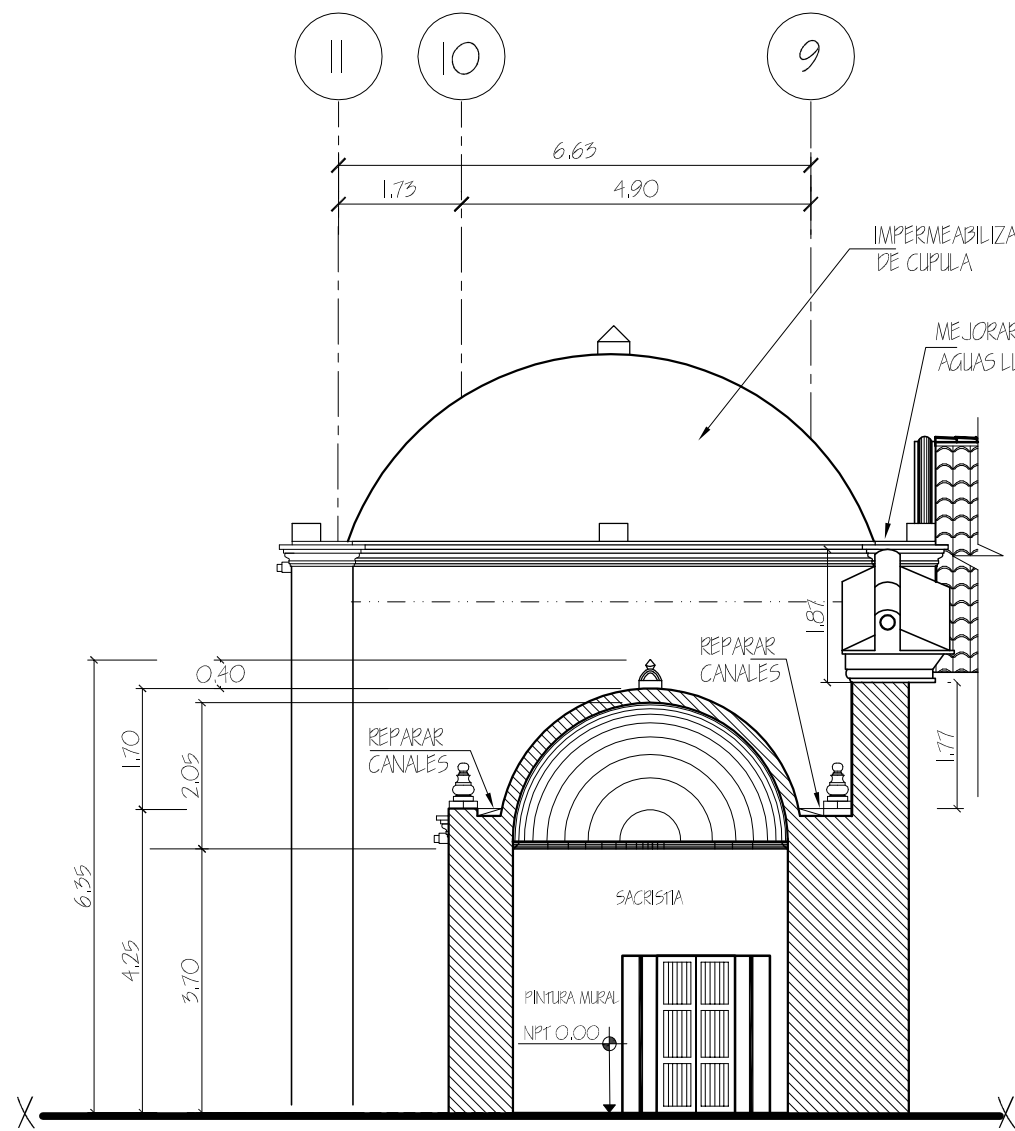

PARED SUR - SACRISTIA

-PICADO Y DEMOLICION DE ENFOCADOS DAÑADOS, REINTEGRAR ENFOCADOS Y REVOCOS.  
 -REPARAR CANALES.  
 -IMPERMEABILIZACION DE CUPULA.

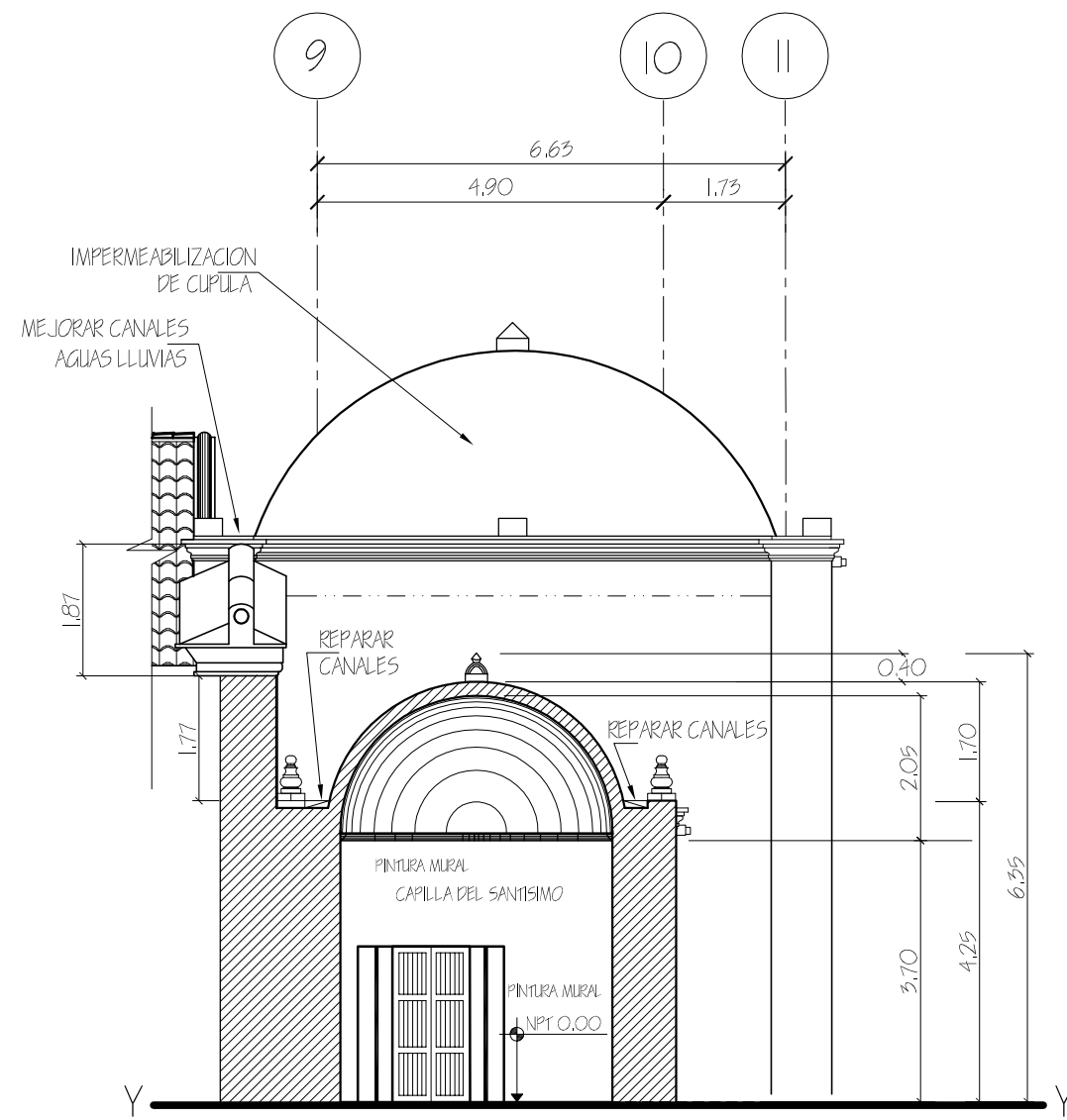

PARED NORTE - CAPILLA DEL SANTISIMO

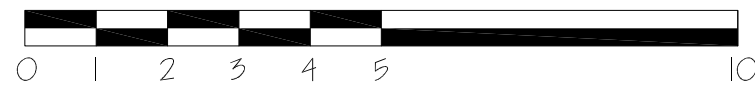

PROPUESTA:  
 CORTE X - X, Y - Y



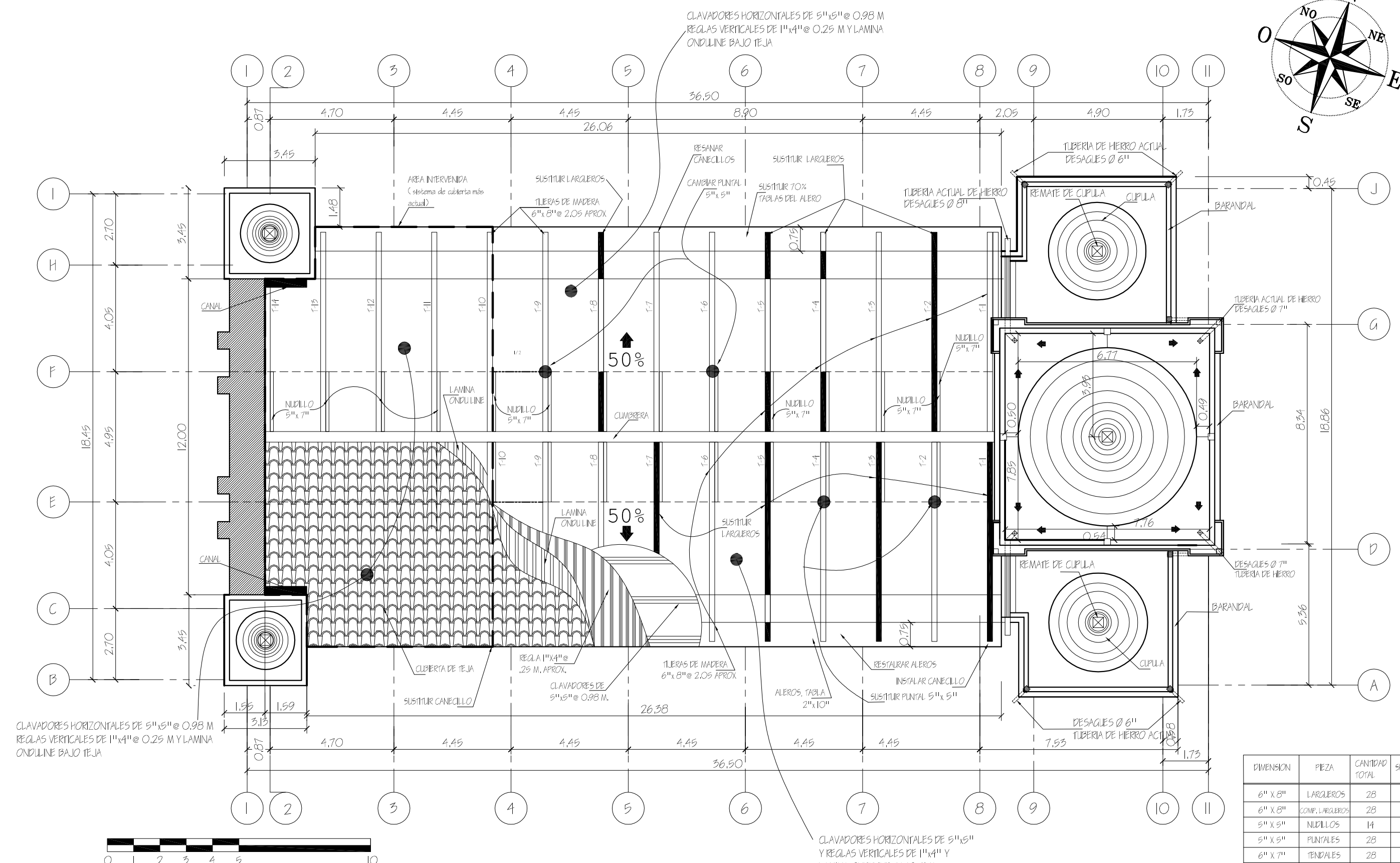
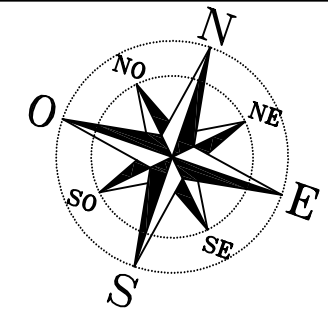

PROPUESTA : **PLANTA DE ESTRUCTURA DE TECHO**

| DIMENSION | PIEZA           | CANTIDAD TOTAL | SUSTITUIR |
|-----------|-----------------|----------------|-----------|
| 6" X 8"   | LARQUEROS       | 28             | 10        |
| 6" X 8"   | COMP. LARQUEROS | 28             | 10        |
| 5" X 5"   | NUDILLOS        | 14             | 6         |
| 5" X 5"   | PUNTALES        | 28             | 6         |
| 6" X 7"   | TENDALES        | 28             | 0         |
| 5" X 7"   | CABRIOS         | 28             | 3         |

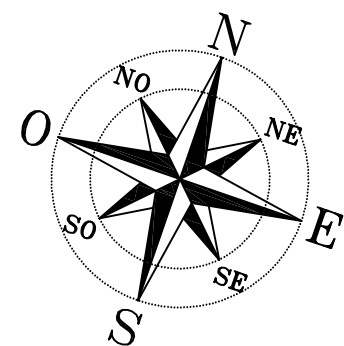
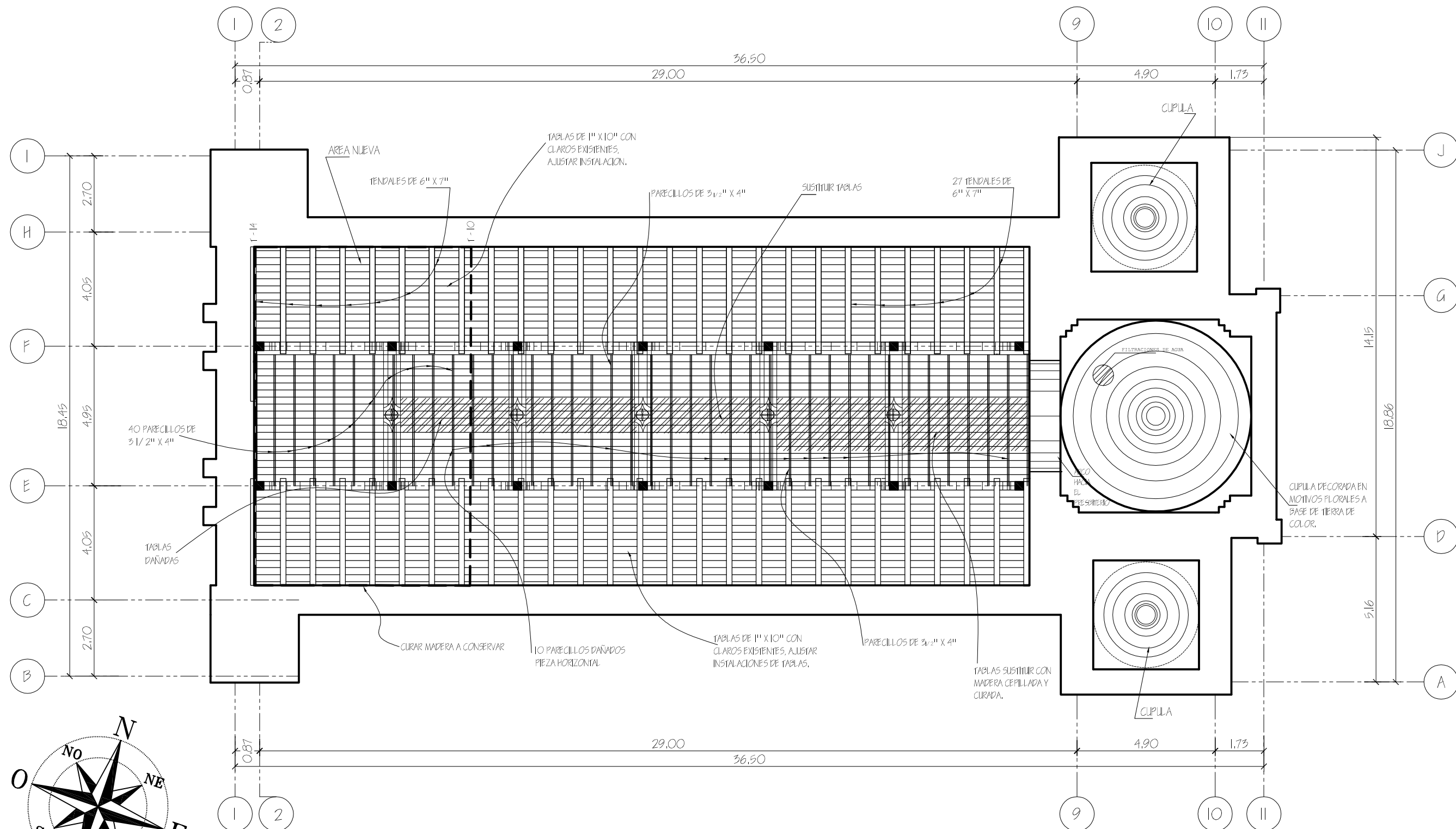

PROPUESTA: **PLANTA DE CIELOS**

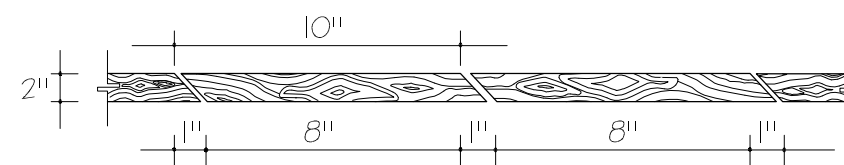

DETALLE DE BISEL EN TABLAS EN ALEROS

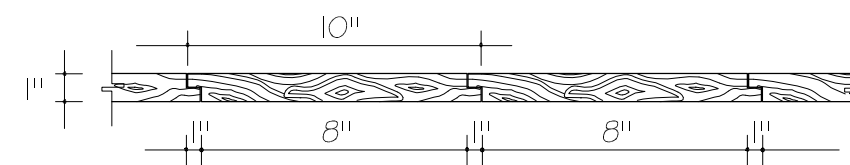

DETALLE DE UNIÓN EN TABLAS NAVES INTERIORES

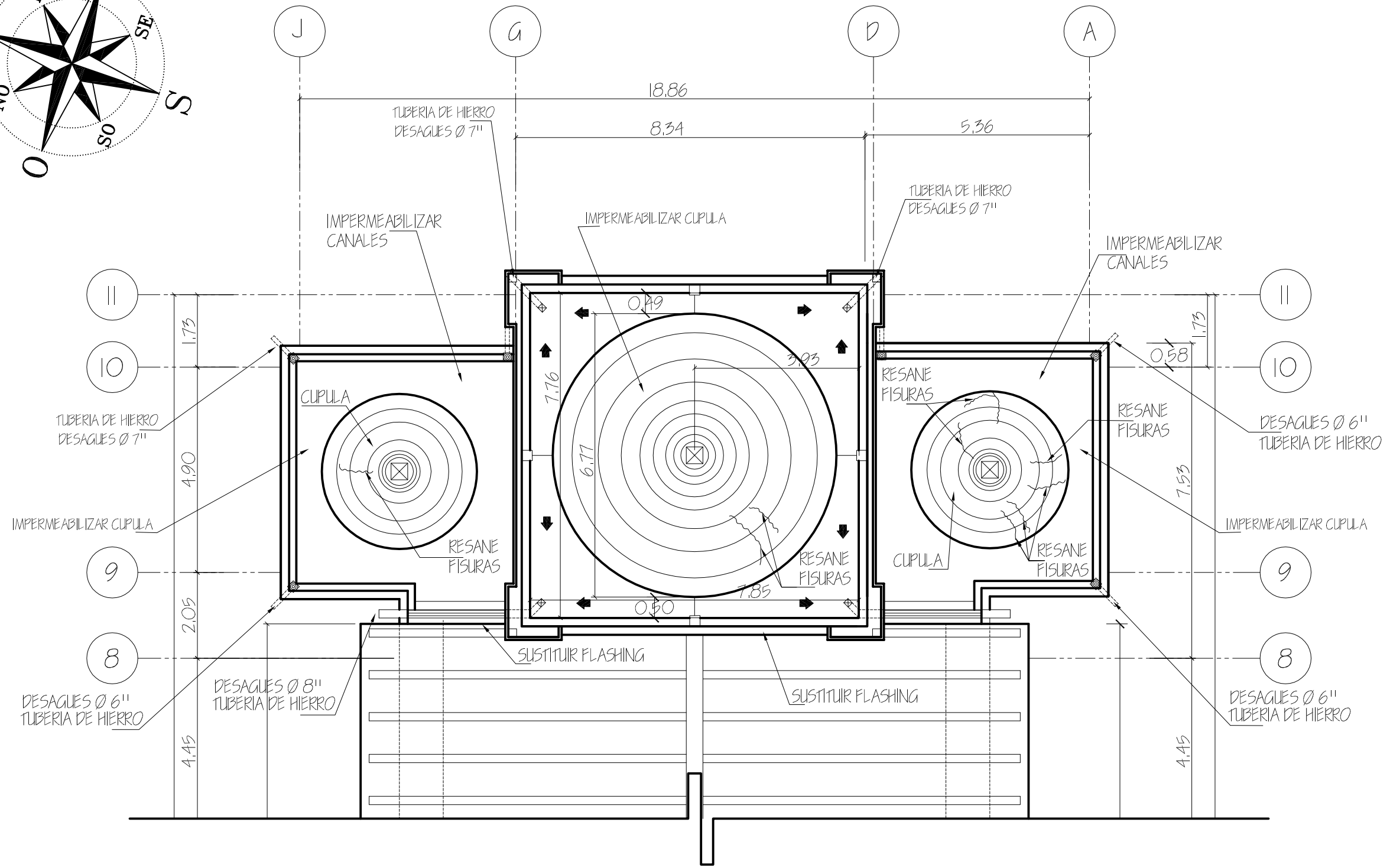
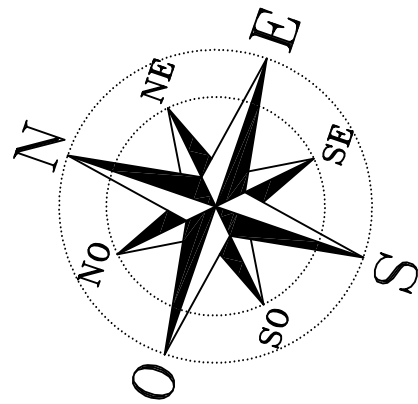

PROPUESTA : PLANTA DE CUPULAS